

プレートのうしろにあるもの ~Farm to plate~

東京大学大学院新領域創成科学研究科

自然環境学専攻寺田研究室

南雲春香

レストランで食事をする時、そのプレートのうしろにある人の想いは見えない。
小川町の有機野菜は小川の土地を土台に、彼らの信念・生業・挑戦で成り立っている。
彼らの話から抽出された「言葉の相関図」とプレートのうしろにある「想い」を描く。

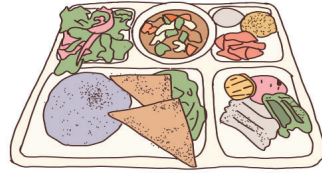

地元の人にもっと身近に



有機野菜と慣行栽培の野菜の
味の違いを伝える

挑戦

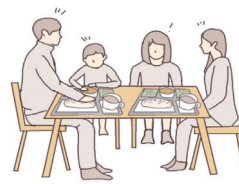

家庭の食卓を彩る



小川町の学校給食に
有機野菜の出荷

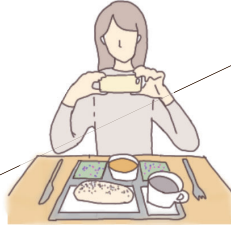

新しい食べ方の発見



有機農家との繋がり

生業



彩りがある野菜



お客さんが喜ぶ
味と見た目



子どもの食育

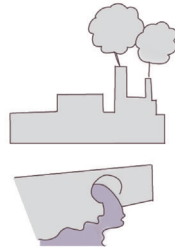

環境汚染

信念



自給自足

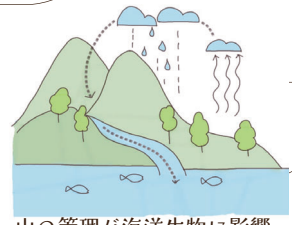

山の管理が海洋生物に影響

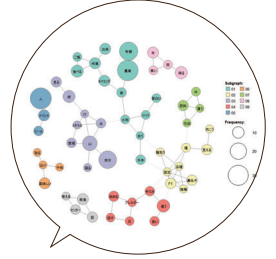
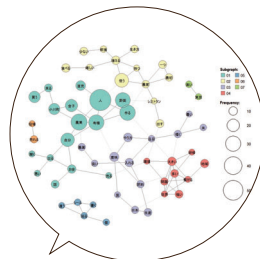
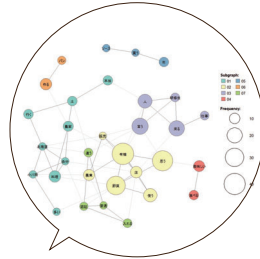
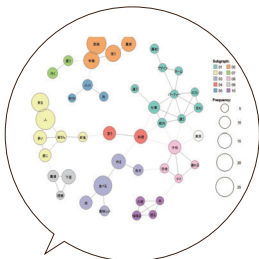

- 01,08: 今までの職業
0209: どんな人が訪れるか
03: レストランを始めるきっかけ
05: 今後どんな人に来て欲しいか
06: 農家との繋がり
07: 今後の展望のためにしていること
10: 大変なこと

有賀香織さん
分校カフェモザート

- 01,06: 今までの職業
02: 有機野菜について
03: 有機農家さんとの繋がり
04: お客さんにどう思って欲しいか
05: 提供する料理のこだわり
07: どんな人が訪れるか

山下嘉彦さん
有機野菜食堂わらしべ

- 01: 有機農業を始めるきっかけ
02: モザートに出荷するきっかけ
03: 農業の1日の流れ
04: 農家さん同士の繋がり
05: 販売する時のこだわり
06: 農家との繋がり
07: 東京の有機野菜について

有井佑希さん
有井農円

- 01: 農業の1日の流れ
02,07: つくる時のこだわり
03: 有機野菜の持続可能性
04: 有機農業を始めるきっかけ
05: 有機野菜を広めるためにしていること
06: 出荷先に合わせた野菜の選別
08: 気候変動
09: 今後の展望

横田海さん
横田農場

土地

